ALELUYA, A NUESTRO DIOS.

S.D. Athans.

Sra. C.H.Morris

♩= 100

S
A

1.A le lu ya a nues tro Dios por la fuen te de vi da que el Cor
2.A le lu ya a nues tro Dios can ta rán las na cio nes re di
3.A le lu ya a nues tro Dios a la ban zas por siem pre can ta

T
B

6

de ro de Dios por no so tros mu rió; Del pe ca do nos li
mi das por El por su muer te en la cruz; Rei na rán con el Se
re mos a llá en la san ta ciu dad; Jun to al tro no del Se

11

bró por su san gre pre cio sa, To das las trans gre cio nes Del
ñor en las re gias mo ra das, Por los si glos sin ce sar, Paz per
ñor con mi lla res de san tos, Tri bu te mos lo o res, Al Cor

16

CORO

mun do lle vó.
pe tua ten drán. Ya no hay o tro po der, Na die pue de sal
de ro de Dios.

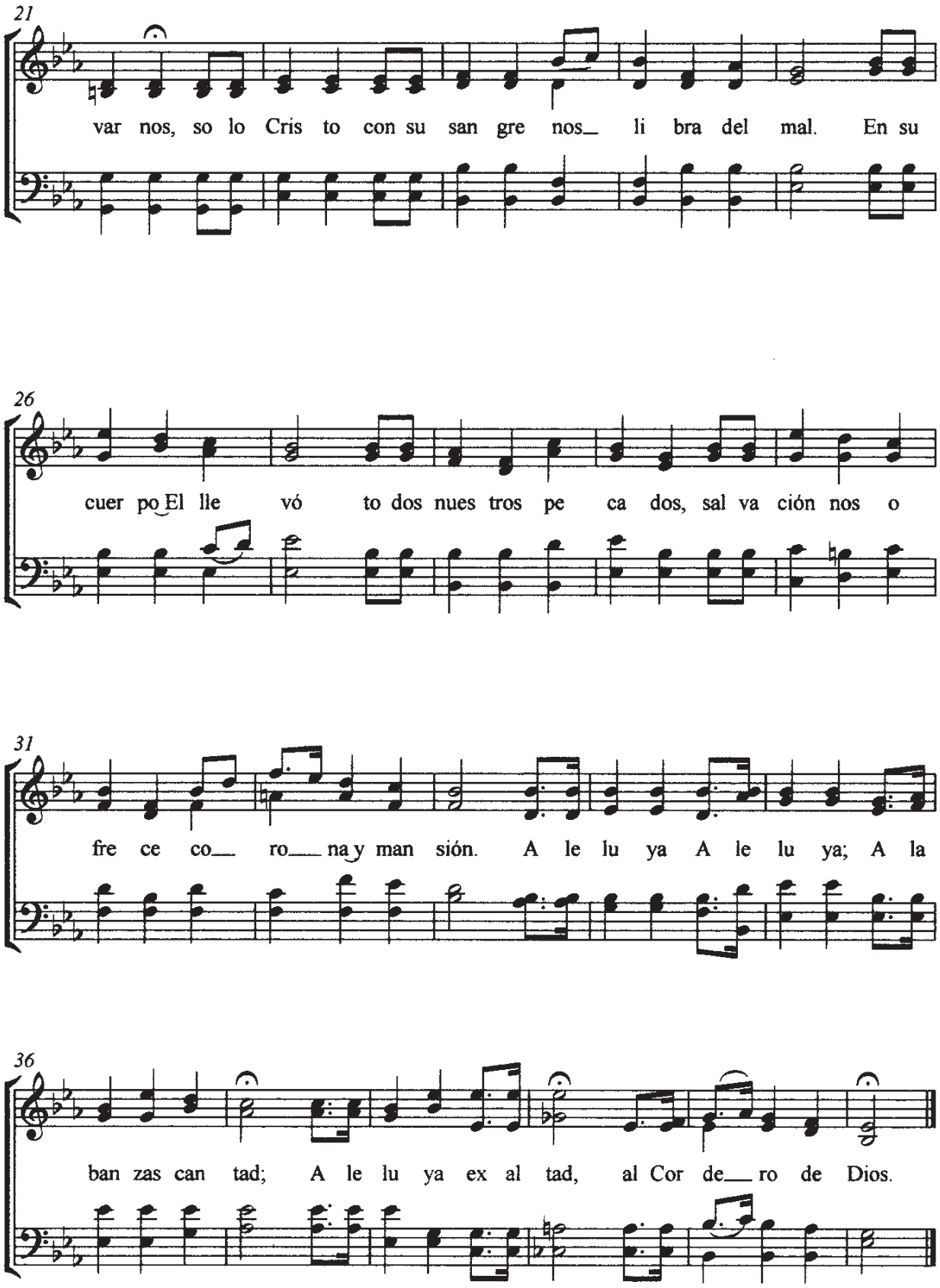
21
var nos, so lo Cris to con su san gre nos_ li bra del mal. En su
26
cuer po El lle vó to dos nues tros pe ca dos, sal va ción nos o
31
fre ce co_ ro_ na y man sión. A le lu ya A le lu ya; A la
36
ban zas can tad; A le lu ya ex al tad, al Cor de_ ro de Dios.